



WORDPOORT



*De bestekstverwerker van De Twee Snoeken Automatisering
Eén van de bouwstenen van Het Digitale Huis*

h e t
d i g i
t a l e
h u i s



P 60-0

3210

De Woordpoort

De besteksverwerker van Het Digitale Huis

Een STABU-besteksverwerker zonder weerga. Verfrissend eenvoudig en toch met meer mogelijkheden dan welke andere besteksverwerker ook. Zeer uitgebreide mogelijkheden voor lay-out, gratis viewer, tegelijkertijd werken in een onbeperkt aantal project- en moederbestekken, bouwkundige spellingscontrole, ongekende mogelijkheden voor het definiëren van bureaustandaarden bij het maken van referentiebestekken, enzovoort, enzovoort. Direct bij de introductie in 2002 was de Woordpoort een succes. De Woordpoort is sindsdien de trendsetter onder de besteksverwerkers. Veel nieuwe functies verschijnen als eerste in de Woordpoort. De Woordpoort wordt inmiddels gebruikt bij meer dan honderd bedrijven en dat aantal groeit nog elke week. De Woordpoort wordt gemaakt door De Twee Snoeken Automatisering en maakt deel uit van Het Digitale Huis.

Een allemansvriend

De Woordpoort is een echte allemansvriend. Hij wordt gebruikt door architectenbureaus, bouwadviseurs, projectontwikkelaars en andere professionele opdrachtgevers. Het is een zeer gemakkelijk toegankelijk programma om STABU-bestekken te schrijven. Voor productleveranciers is de Woordpoort-Compact ontwikkeld. Zo kunnen zij bestekteksten samenstellen die geheel zijn toegesneden op hun eigen producten.

Werking van het programma

Het schrijven van een STABU-bestek gaat volgens een - door de stichting STABU bepaald - vast stramien. Wie wel eens een STABU-bestek geschreven heeft, hoeven we dan ook niet uit te leggen hoe dat in zijn werk gaat. De Woordpoort kent uiteraard - net als andere STABU goedgekeurde bestekverwerkers - alle functies die nodig zijn om het bestek op te bouwen met behulp van de teksten uit de STABU-catalogus, waaronder ook de productspecificaties van fabrikanten. Uiteraard kunt u in de Woordpoort ook werken met bestekservices van fabrikanten.

Interface en bediening

Wat de Woordpoort bijzonder maakt is de heldere interface, de eenvoudige bediening en een groot aantal 'kleine handigheidjes' die het leven van een bestekschrijver aangenaam maken. Het zijn er teveel om op te noemen en dat proberen we dan ook maar niet. Maar dat de makers van de Woordpoort gebruikersgemak hoog in het vaandel hebben staan, mag blijken uit het feit dat de Woordpoort de eerste bestekverwerker was met een 'Undo'- en 'Redo'-functie.

De Woordpoort onderscheidt zich bovendien door de uitgebreide mogelijkheden om besteksomschrijvingen uit andere bestekken te 'lenen'. Er wordt daarbij onderscheid gemaakt tussen moederbestekken en referentiebestekken.

Moederbestekken

Een moederbestek is eigenlijk een normaal bestek, waaruit volledig ingevulde besteksposten kunnen worden overge-

nomen. Elk projectbestek kunt u dus gebruiken als moederbestek, maar u kunt ook speciale moederbestekken samenstellen voor bepaalde typen projecten. In de Woordpoort kunt u een onbeperkt aantal moederbestekken 'laden'. Door een unieke interface-oplossing kunt u snel zien welke verschillende mogelijkheden de verschillende moederbestekken bieden. Hierbij kan tegelijk in beeld worden gebracht welke teksten de STABU-catalogus biedt. Met de Woordpoort kunt u dus - per rubriek - in één oogopslag zien wat er in de STABU-catalogus én uw moederbestekken beschikbaar is.

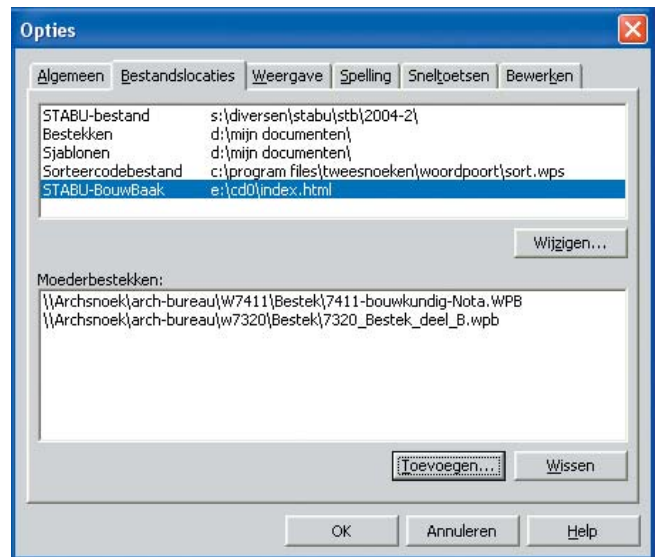

Referentiebestekken

Een referentiebestek is geen 'gewoon' bestek, want het bevat geen compleet uitgewerkte besteksposten. Het is een bestek waarin zowel standaard STABU-posten zijn opgenomen, als extra voor een speciaal doel samengestelde teksten. Die laatste kunnen weer, net als de teksten uit de STABU-catalogus, vrij invulbare regels bevatten en schrapteksten. Uniek in de Woordpoort is de mogelijkheid om referentiebestekken zó samen te stellen, dat ze - net zoals in de STABU-catalogus zelf het geval is - beperkte keuze-

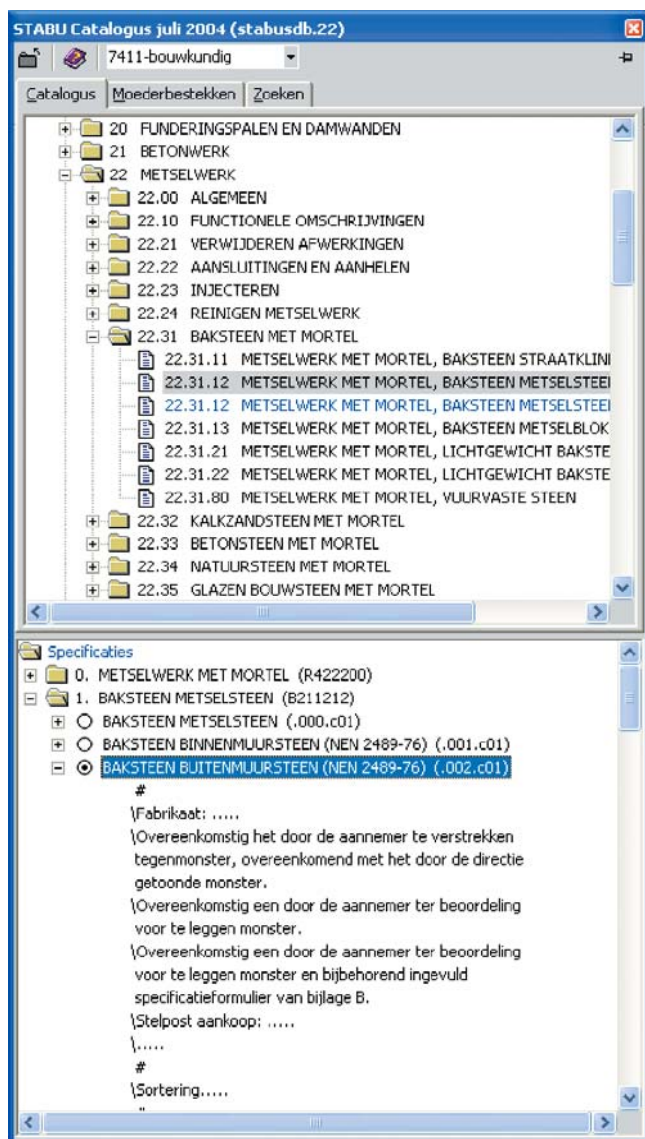

Post uit de STABU-bibliotheek

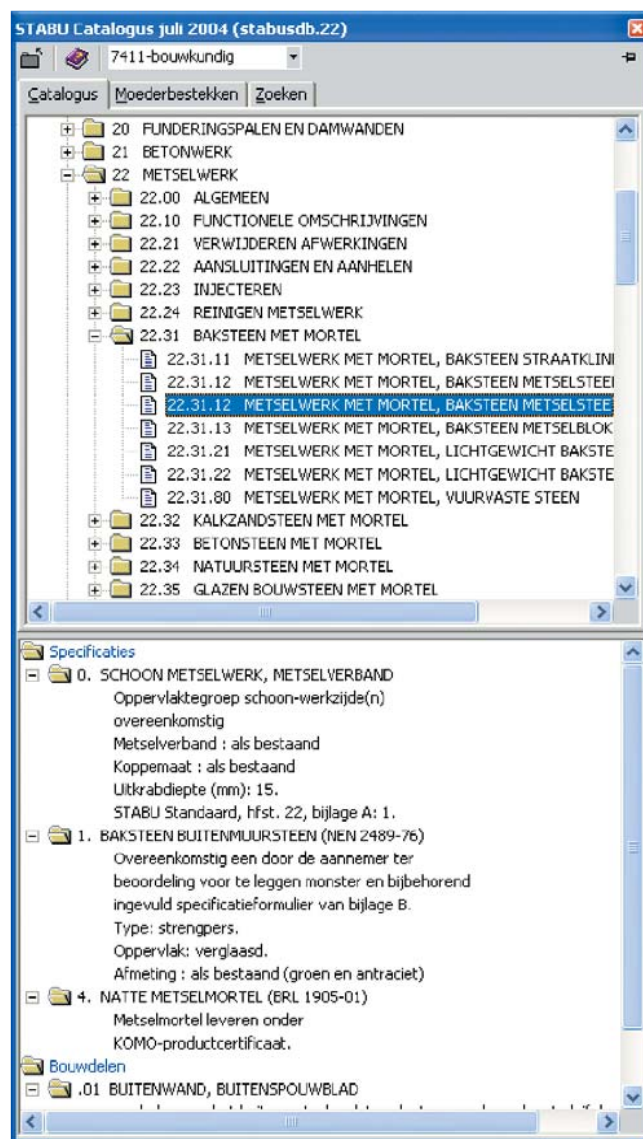

Post uit een moederbestek

Knaakbaak begroten - [7230_wo-B_werkbestek (begroting)]

Bestand Bewerken Begroting Beeld Opmaak Extra Venster Help

Rekenen: AAN Begr.posten (STABU): 12.40 ONTGRAVEN VAN GROND

N	Code	Omschrijving	Eenhe	Factor	Hoeveelhe	Uren	Uuloon	Loon/1h	Materiaal/1h	D.A./1h	Oveing/1h	Prijs/1h	Bedrag	B	H	S	B
	12.40	ONTGRAVEN VAN GROND												<input type="checkbox"/>	<input checked="" type="checkbox"/>	<input type="checkbox"/>	<input type="checkbox"/>
	12.40.10-a0	ONTGRAVEN VAN GROND	m3	200,00	200,00	0,00	0,00	0,00	0,00	0,00	2,50	2,50	500,00	<input type="checkbox"/>	<input type="checkbox"/>	<input type="checkbox"/>	<input type="checkbox"/>
	12.40.10-a0	ONTGRAVEN VAN GROND	m	55,00	55,00	0,00	0,00	0,00	0,00	0,00	3,00	3,00	165,00	<input type="checkbox"/>	<input type="checkbox"/>	<input type="checkbox"/>	<input type="checkbox"/>
	12.50	VERWERKEN VAN GROND EN GRONDVERVANGENDE MATERIA												<input type="checkbox"/>	<input checked="" type="checkbox"/>	<input type="checkbox"/>	<input type="checkbox"/>
	12.50.10-a0	VERWERKEN VAN GROND, GROND	m3	10,00	10,00	0,00	0,00	0,00	0,00	0,00	2,27	2,27	22,70	<input type="checkbox"/>	<input type="checkbox"/>	<input type="checkbox"/>	<input type="checkbox"/>
	12.50.11-a0	VERWERKEN VAN GROND, ZAND	m2	55,00	55,00	0,00	0,00	0,00	0,00	0,00	3,00	3,00	165,00	<input type="checkbox"/>	<input type="checkbox"/>	<input type="checkbox"/>	<input type="checkbox"/>
	12.50.11-a0	VERWERKEN VAN GROND, ZAND	m2	300,00	300,00	0,00	0,00	0,00	0,00	0,00	3,25	3,25	975,00	<input type="checkbox"/>	<input type="checkbox"/>	<input type="checkbox"/>	<input type="checkbox"/>
	12.50.14-a0	VERWERKEN VAN GROND, TEELGROND	m3	55,00	55,00	0,00	0,00	0,00	0,00	0,00	3,58	3,58	196,90	<input type="checkbox"/>	<input type="checkbox"/>	<input type="checkbox"/>	<input type="checkbox"/>
	21	BETONWERK												<input type="checkbox"/>	<input checked="" type="checkbox"/>	<input type="checkbox"/>	<input type="checkbox"/>
	21.31	VERLOREN BEKISTING												<input type="checkbox"/>	<input checked="" type="checkbox"/>	<input type="checkbox"/>	<input type="checkbox"/>
	21.31.30-a0	VERLOREN BEKISTING, KUNSTSTOFFOLJE		170,00	170,00	0,00	0,00	0,00	0,00	0,00	3,65	3,65	620,50	<input type="checkbox"/>	<input type="checkbox"/>	<input type="checkbox"/>	<input type="checkbox"/>
	21.31.30-a0	VERLOREN BEKISTING, KUNSTSTOFFOLJE		40,00	40,00	0,00	0,00	0,00	0,00	0,00	3,65	3,65	146,00	<input type="checkbox"/>	<input type="checkbox"/>	<input type="checkbox"/>	<input type="checkbox"/>

INS CAPS NUM 14-2-2005 10:21

Bestek naar Knaakbaak begroting

mogelijkheden bevatten. U kunt de bestekschrijver die een referentiebestek gebruikt dus bijvoorbeeld de mogelijkheid geven om bij een bepaalde post uit drie alternatieven te kiezen, maar u kunt voorkomen dat hij zelf een vierde invoert! Door deze unieke mogelijkheid van de Woordpoort kunt u op cruciale punten binnen uw organisatie standaarden zetten.

Werken in meerdere bestekken tegelijk

Met de Woordpoort kunt u tegelijk in een onbeperkte hoeveelheid projectbestekken werken. Bovendien kunt u naar hartelust knippen, kopiëren en plakken van het ene bestek naar het andere. Misschien dat u er zelf gek van wordt, maar de Woordpoort kan er tegen!

Sorteercodes

Met behulp van sorteercodes kan het bestek naar believen worden geordend, bijvoorbeeld via de bekende SRW- of elementenmethode, maar u kunt zelf ook andere coderingen toevoegen. Er kunnen ook verschillende (tot maximaal 9) coderingssystemen naast elkaar gebruikt worden, waardoor er binnen één bestek verschillende ordeningen mogelijk worden. Het gebruik van dit soort codes maakt het onder andere mogelijk om gedeelten van het bestek af te drukken, bijvoorbeeld alleen de gegevens van een bepaalde ruimte of toepassing.

Bestekscontrole

De bestekcontrole controleert of het gemaakte bestek voldoet aan de voorwaarden, waaraan het bestek volgens STABU dient te beantwoorden. De resultaten worden vervolgens duidelijk per post getoond.

Nota van inlichtingen

De Woordpoort beschikt over bijzondere functionaliteit om een Nota van Inlichtingen te maken. Als u van een bestek een kopie maakt, waarin u alle wijzigingen doorvoert heeft u een up-to-date bestek. Dit bestek kunt u met de Woordpoort vergelijken met de oorspronkelijke versie, waarna er automatisch een Nota van Inlichtingen wordt gegenereerd!

Hoeveelheden – koppeling met de begroting

Met de Woordpoort kunt u in een bestek alvast een aanzet maken voor de begroting, door eenheden, hoeveelheden en prijzen bij bouwdelen te plaatsen. Vervolgens kunt u het bestek exporteren naar de Knaakbaak, het begrotingspakket dat door De Twee Snoeken Automatisering wordt geleverd. Daarin worden deze gegevens dan overgenomen en kunt u verder werken aan de complete begroting.

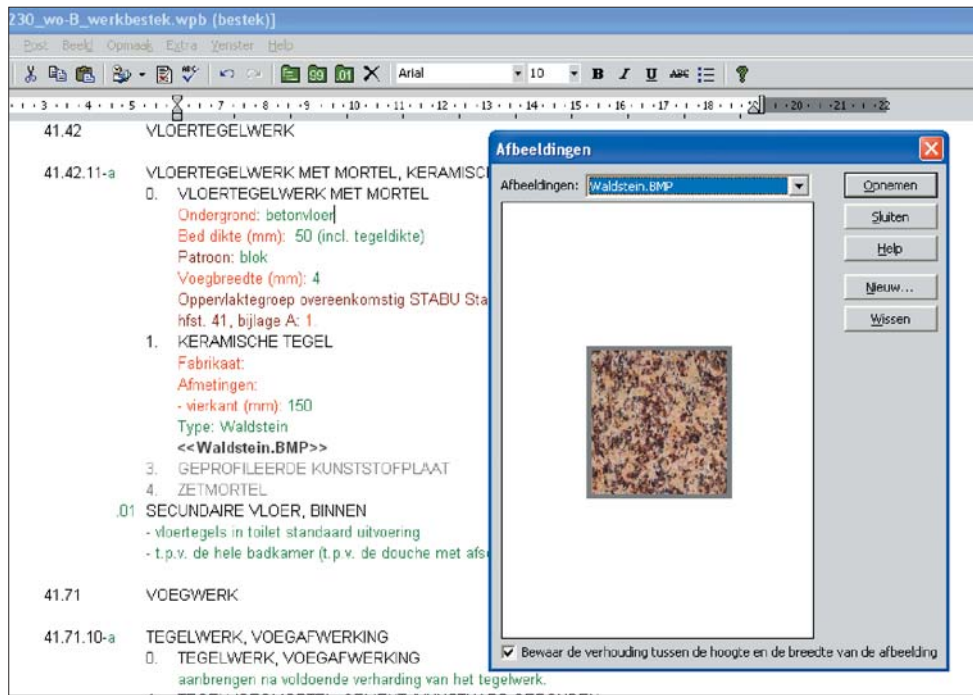

Opmaakmogelijkheden

Met de Wordpoort heeft u zeer uitgebreide mogelijkheden om uw eigen stempel op de opmaak van het bestek te drukken. U kunt kop- en voetteksten toepassen, lettertypen aanpassen en een groot aantal andere lay-out parameters instellen. Grote onbedrukte plekken op het papier zijn verleden tijd. De Wordpoort lijnt uit, waarbij zelfs de standaard STABU-teksten mee gaan.



Illustraties

De Wordpoort is de enige besteksverwerker waarmee illustraties in het bestek kunnen worden opgenomen. Dat geeft u de mogelijkheid om het bestek niet alleen een minder saai, maar ook een informatiever document te maken.

Bouwkundige spellingscontrole, autotekst en zoeken-en- vervangen

Alle teksten die u zelf intypt worden gecontroleerd door de automatische bouwkundige spellingscontrole die in de Wordpoort is opgenomen. Woorden zoeken en vervangen gaat in de Wordpoort heel snel. Woorden en zinnen die regelmatig terugkeren kunnen onder sneltoetsen worden geplaatst, waarna ze met één druk op de knop in het bestek kunnen worden geplaatst.

Afdrukmogelijkheden

De Wordpoort bevat alle denkbare mogelijkheden die een bestekschrijver bij het afdrukken wil hebben. Volgorde, voor-

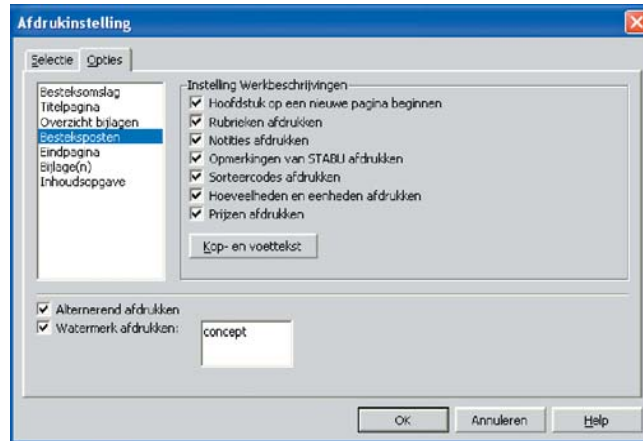
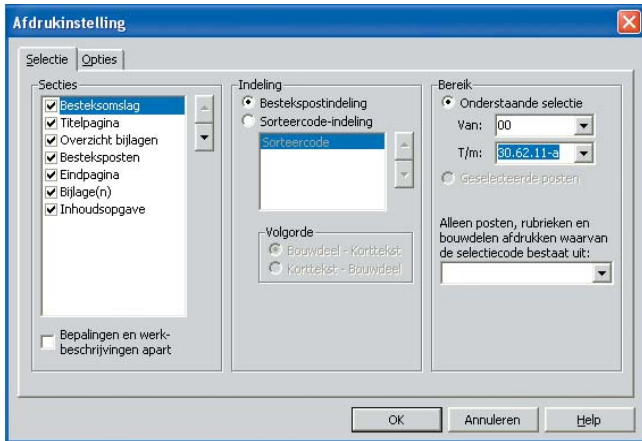

blad, inhoudsopgave, enkelzijdig of dubbelzijdig afdrukken waarbij rekening gehouden wordt met de plaats van de paginanummering en uitlijning, etc. Wat moet er afgedrukt worden: paginanummers, rubrieken, opmerkingen, sorteer-codes, hoeveelheden en eenheden, etc. Kortom, een heleboel mogelijkheden, die ervoor zorgen dat u steeds precies alleen dat afdrukt wat u wil hebben.

Exportmogelijkheden

Wilt u een bestek in bewerkbare vorm ter beschikking stellen, dan heeft u de keuze uit export naar Word-formaat of SUF-formaat ('STABU' Standaard Uitwissel Formaat). In het laatste geval kan het bestek ook ingelezen worden door een andere STABU-bestekverwerker. Referentiebestekken kunnen worden geëxporteerd via RUF (Referentie Uitwissel Formaat). Via de mogelijkheid om te exporteren naar PDF (Adobe Acrobat), kunt u derden de beschikking geven over een niet bewerkbare, maar wel afdrukbare versie van uw bestek.

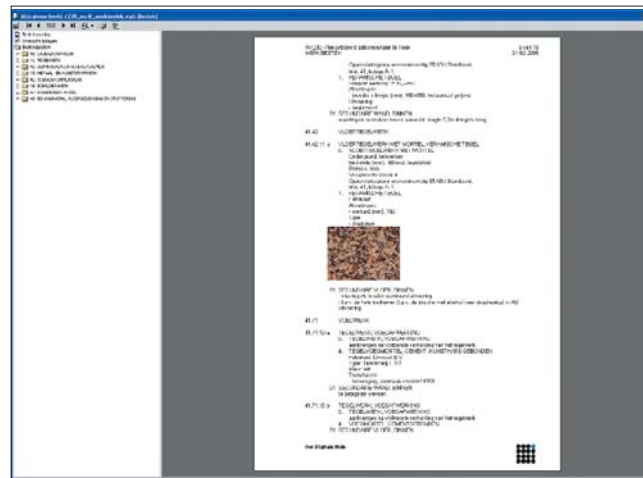
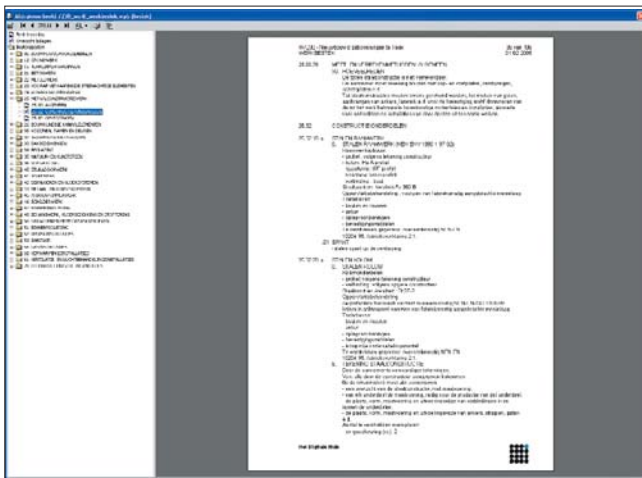

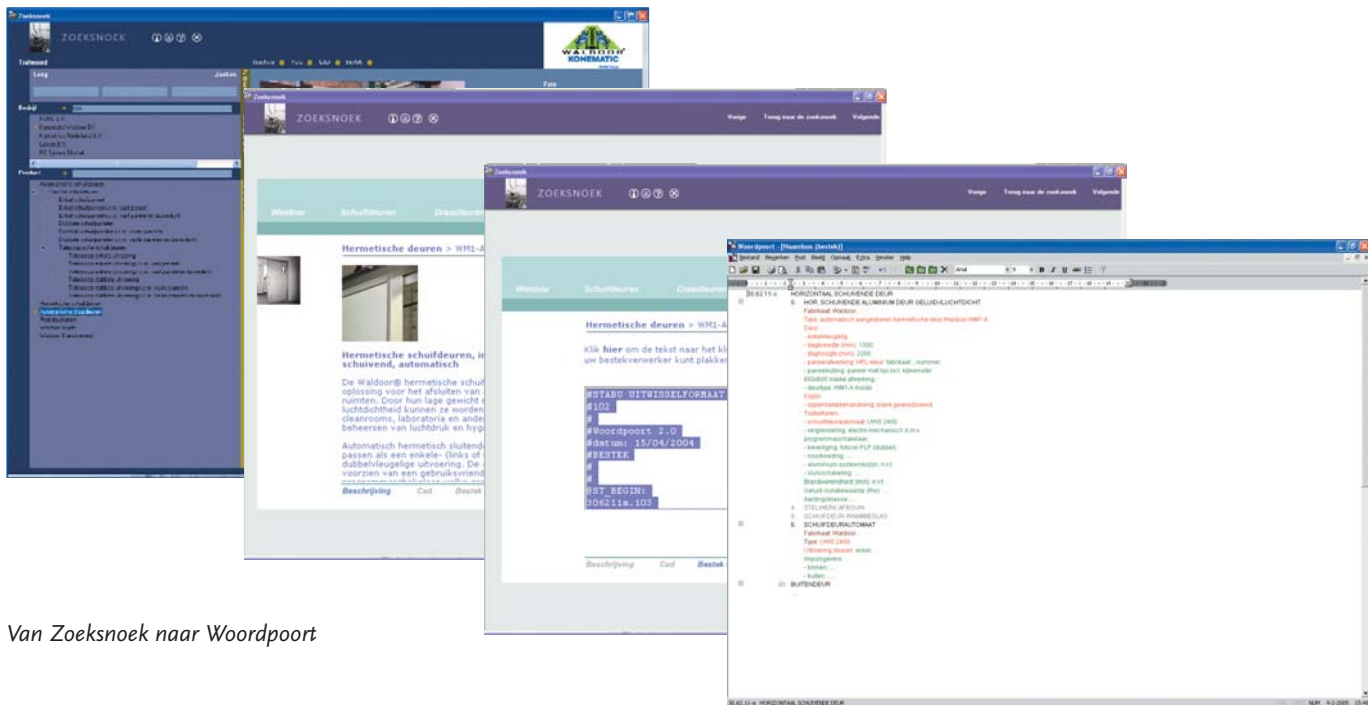

Van Zoeksnoek naar Woordpoort

Viewer

Bij de Woordpoort krijgt u een gratis viewer die u onbeperkt aan derden ter beschikking mag stellen. Met deze viewer kunnen STABU-bestekken wel worden bekeken en afgedrukt, maar niet worden bewerkt.

Fabrikanten - Woordpoort Compact

Woordpoort Compact is een afgeslankte versie van de Woordpoort, waarmee fabrikanten de mogelijkheid hebben om bij nieuwe producten bijbehorende bestekteksten te schrijven volgens de STABU-systematiek, om deze vervolgens aan hun klanten aan te bieden. Daardoor kan een fabrikant zijn producten altijd voorzien van de meeste recente bestekteksten.

Toegevoegde waarde

Gebruikers profiteren van een uitgebreide diensverlening rondom de Woordpoort. De Twee Snoeken Automatisering

gaat van de filosofie uit, dat de inbreng van gebruikers een vereiste is om de Woordpoort verder te kunnen ontwikkelen als een applicatie van bouwkundigen voor bouwkundigen. Om die redenen onderhoudt De Twee Snoeken een nauwe band met gebruikers. Bovendien is een totaalpakket van ondersteunende diensten ontwikkeld.

Cursussen

De Twee Snoeken Automatisering heeft voor de Woordpoort-gebruikers een cursuspakket ontwikkeld, waarin alle aspecten van het schrijven van bestekken met de Woordpoort aan bod komen. De cursus begint met een korte uitleg van de STABU-systematiek. Daarna wordt de werking van Woordpoort in al zijn facetten behandeld. Via oefenopdrachten wordt de behandelde materie door de cursisten zelf in praktijk gebracht, zodat u daarna direct zelf van start kunt gaan.

Helpdesk

Woordpoort-gebruikers kunnen gebruik maken van onze telefonische hulpdienst. Gebruikers kunnen hier met hun dringende vragen en problemen terecht bij een deskundig team van Woordpoort- en computerspecialisten.

Demonstratie

Heeft u belangstelling voor de Woordpoort, dan geven wij u graag een demonstratie. Indien gewenst komen wij hiervoor bij u langs, maar u bent ook van harte welkom om bij ons eens een kijkje in de keuken te komen nemen.

De Twee Snoeken Automatisering

De Twee Snoeken Automatisering is in 1988 begonnen met het ontwikkelen van software voor bouwkundigen. Sinds de ASD-tekenmethodiek het licht zag, is gaandeweg een complete serie softwarepakketten voor architectenbureaus ontwikkeld, waaronder een bouwfysisch toetsingsprogramma (de Normworm), een STABU-bestekverwerker (de Woordpoort), een begrotingsprogramma (de Knaakbaak), een productinformatiesysteem (de Zoeksnoek) en een project- en documentbeheersysteem (de Droomstroom).

De Twee Snoeken Automatisering werkt nauw samen met Architectenbureau De Twee Snoeken, waaruit het oorspronkelijk is voortgekomen. Het architectenbureau adviseert De Twee Snoeken Automatisering dagelijks bij de ontwikkeling van nieuwe software, test deze uit en werkt er mee in de praktijk.

Het Digitale Huis

In 2002 heeft De Twee Snoeken Automatisering het initiatief genomen tot de oprichting van Het Digitale Huis. Het Digitale Huis is een samenwerkingsverband tussen verschillende systeemhuizen met als doel te komen tot één centraal digitaal gebouwmodel, dat door verschillende applicaties (CAD, bestek, calculatie, toetsing) gevoed en bewerkt kan worden. Door de centrale rol die De Twee Snoeken Automatisering speelt bij deze door het Ministerie van Economische Zaken financieel ondersteunde ontwikkeling zijn, gebruikers van Snoekensoftware verzekerd van een optimale aansluiting op dit centrale model. Zie ook www.digitalehuis.nl.

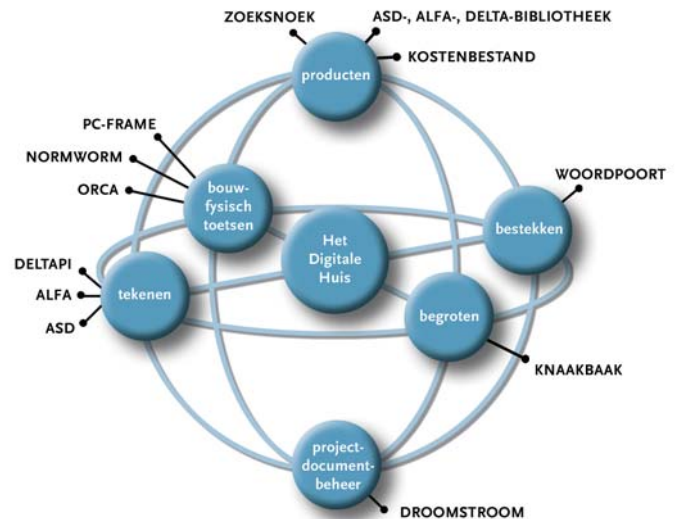

Pluspunten van de Woordpoort

- ▶ Eenvoudige bediening conform Microsoft standaard
- ▶ Koppeling aan de Zoeksnoek en de Knaakbaak
- ▶ Onbeperkt aantal projectbestekken openen
- ▶ In referentiebestek meerdere keuzemogelijkheden als schraptekst
- ▶ Afbeeldingen opnemen in bestekken
- ▶ Gratis viewer
- ▶ Meerdere sorteercodes toe te passen
- ▶ Undo- en Redofunctie
- ▶ Bouwkundige spellingscontrole
- ▶ Tekstopmaak, waaronder uitlijnen van teksten (ook STABU-teksten)
- ▶ Kop- en voetteksten
- ▶ Sneltoetscombinaties zelf te definiëren
- ▶ Kunnen toepassen van speciale tekens
- ▶ Uitgebreide afdrukmogelijkheden
- ▶ Export naar PDF/Word/SUF/RUF
- ▶ Genereren Nota van Inlichtingen
- ▶ Aansluiting op Het Digitale Huis

Productbeschrijving in hoofdpunten

- ▶ De Woordpoort is verfrissend eenvoudig en heeft toch meer mogelijkheden dan welke andere besteksverwerker ook.
- ▶ De Woordpoort werkt snel en bevat veel 'kleine handigheden'.
- ▶ Met de Woordpoort kunt u werken in meerdere projectbestekken tegelijk.
- ▶ De Woordpoort is een trendsetterend programma met een grote, snelgroeiende, gebruikersgroep.
- ▶ De Woordpoort heeft veel unieke functies, zoals het opnemen van vaste schrapteksten in referentiebestekken, de combinatiemogelijkheid van STABU-catalogus en moederbestekken, de uitgebreide afdruk- en lay-out mogelijkheden, enzovoort.
- ▶ De Woordpoort heeft een goede koppeling met het begrotingsprogramma de Knaakbaak.
- ▶ De Woordpoort maakt deel uit van Het Digitale Huis.

DE TWEESNOEKEN AUTOMATISERING

ARKEY/ASD NORMWORM ZOESNOEK DROOMSTROOM **WOORDPOORT** KNAAKBAAK

HOOFDLIJNEN **Woordpoort Hoofdlijnen**

FUNCTIONALITEIT De Woordpoort is een besteksverwerker waarmee snel en gemakkelijk bestelteksten kunnen worden opgesteld, aangepast en geëxporteerd.

SUPPORT

CURSUSSEN

AANVRAAG INFO

- 'Moederbestekken' als bureau-onderlegger
- Toepassing van meerdere sorteercodes
- Handige undo-functie
- Opname van afbeeldingen
- Tekstopmaak, waaronder uitlijnen van teksten (ook de vaste STABU-teksten)
- Spellingscontrole
- Uitgebreide printopties
- Export naar Word en PDF
- Genereren van een Nota van Inlichtingen
- Koppelingen met de Zoeksnoek en de Knaakbaak

www.tweesnoeken.nl

De Twee Snoeken Automatisering

bezoekadres Postelstraat 49
5211 DX 's-Hertogenbosch

postadres postbus 659
5201 AR 's-Hertogenbosch

telefoon 073 614 04 08
fax 073 612 89 77

e-mail verkoop@tweesnoeken.nl
support@tweesnoeken.nl

internet www.tweesnoeken.nl

